



ทัวร์คุณภาพ...การันตี เที่ยวจริง บริการดี
JOLLY VACATION

ใบอนุญาตท่องเที่ยวเลขที่ : 11/11630

554/30 หมู่บ้านลลิล เดอะยังเอ็กเช็คคิวทีฟ
 ซ.กาญจนาภิเษก 36 แขวงประเวศ เขตประเวศ กทม.

0949322828

@JOLLYTOUR

Jollyvacationgroup@hotmail.com

GO CRUISE
 QCCRSIN-SV031



ล่องเรือสำราญ
Star Voyager



2 Nights

Singapore - Malaysia

Melaka / Port Klang Cruise (Sun)



6, 13 Sep 2026

20 Sep 2026

คนที่ 3-4
ลด 50%
 จองวันนี้ - 31 ก.ค. 69 เท่านั้น

2 NIGHTS MELAKA CRUISE (SUN)

DAY	DEPARTURE	ETA	TIME
SUN (Sun)	SINGAPORE (SIN)	-	8:00 PM (00:00)
MON (Mon)	MELAKA (PORT KLANG) (MELAKA)	8:00 AM (00:00)	7:00 PM (00:00)
TUE (Tue)	SINGAPORE (SIN)	7:00 AM (00:00)	-

2 NIGHTS KUALA LUMPUR CRUISE (SUN)

DAY	DEPARTURE	ETA	TIME
SUN (Sun)	SINGAPORE (SIN)	-	8:00 PM (00:00)
MON (Mon)	KUALA LUMPUR (PORT KLANG) (KUALA LUMPUR)	8:00 AM (00:00)	6:00 PM (00:00)
TUE (Tue)	SINGAPORE (SIN)	7:00 AM (00:00)	-

ราคาเริ่มต้น
8,900

ราคารวม ท่องพักผ่อนเรือสำราญ อาหารทุกมื้อบนเรือสำราญ ทานที่ท่าเรือ

ราคานี้ไม่รวม : ค่าธรรมเนียม, ค่าทำวีซ่า, ค่าธรรมเนียมอื่น, ค่าพนักงานบนเรือ
 Inside, Oceanview-USD 20 / คน / คืน / Balcony-USD 25 คน / คืน / Suite-USD 30 / คน / คืน





Package เรือสำราญ เดินทางด้วยตัวเอง (Cruise Only)



ยินดีต้อนรับสู่เรือ Star Voyager เรือสำราญในตระกูลของ Star Cruise

มีความจุ 77,441 ตัน ห้องพัก 11 ชั้น จุผู้โดยสาร 1,940 ท่าน ตื่นตาตื่นใจไปอาหารรสเลิศและสิ่งอำนวยความสะดวกสุดหรู ทุกช่วงเวลาบนเรือได้รับการออกแบบมาให้คุณเพลิดเพลิน พร้อมกับความบันเทิงทุกค่ำคืน

ตารางเดินเรือสำราญ

2 Nights Melaka Cruise (Sun)

Sep 6, 13

DAY	DESTINATION	ETA	ETD
Sun	Singapore	-	8pm
Mon	Melaka	8am	7pm
Tue	Singapore	7am	-

2 Nights Kuala Lumpur Cruise (Sun)

Sep 20

DAY	DESTINATION	ETA	ETD
Sun	Singapore	-	8pm
Mon	Kuala Lumpur (Port Klang)	8am	6pm
Tue	Singapore	7am	-

*กรุณามาเช็คอินก่อนเวลาเรือออกอย่างน้อยครึ่งชั่วโมง

วันที่	โปรแกรมเรือสำราญ	อาหาร			โรงแรม
		เช้า	กลางวัน	เย็น	
1	ทำเรือ สิงคโปร์ ครูซ เซนเตอร์ (Singapore Cruise Center)	-	-	🍴	พักบนเรือ
2	มะละกา / พอร์ตคลั่ง กัวลาลัมเปอร์	🍴	🍴	🍴	พักบนเรือ
3	ทำเรือ สิงคโปร์ ครูซ เซนเตอร์ (Singapore Cruise Center)	🍴	🍴	🍴	พักบนเรือ



16.00 น. เช็กอินขึ้นเรือ สิงคโปร์ ครูซ เซนเตอร์ / ฮาร์เบอร์ฟรอนต์

ที่ตั้ง: อาคาร HarbourFront Centre (ติดกับห้าง VivoCity)

เตรียมตัวเรือตัวจริงพร้อมทำการเช็กอินขึ้นเรือ Star Voyager รับประทานอาหารได้ตามห้องอาหารที่เรือจัดไว้ให้ตามอัธยาศัย หลังจากนั้นอิสระนั่งดื่มตามบาร์ต่างๆหรือดูโชว์ที่ห้องดูโชว์ ที่ Zodiac Theatre ทุกค่าคืน

-Restaurants & Bars ในทุกมือท่านสามารถรับประทานอาหารอิสระได้ตามห้องอาหารที่เรือเตรียมไว้ ห้องอาหารที่รวมอยู่ในค่าเรือ ดังนี้

*ห้องอาหาร The Lido เพลิดเพลินกับเมนูอาหารหลากหลาย กับห้องอาหารแบบ Buffet อยู่บริเวณชั้น 14*ห้องอาหารหลัก North Star Dream Dining Room ลิ้มรสอาหารจีนที่หรูหรา อยู่บริเวณชั้น 5 และ Sophia ห้องอาหารตะวันตก นอกจากนี้บนเรือก็ยังมีห้องอาหาร พิเศษ(Specialty Restaurants) อีกหลายห้องที่เป็นร้านแบบมีค่าใช้จ่ายเพิ่มเติม เช่น The Bistro, Mozzarella Ristorante & Pizzeria ,Silkroad เลือกร่วมกิจกรรมต่างๆ ที่มีภายในเรือ ซอปปิ้งร้านขายสินค้าปลอดภาษีบนเรือ หรือ กิจกรรมตามจุดต่างๆ เช่น *Entertainment : พบความตื่นเต้น สนุกสนานกับสวนน้ำและเครื่องเล่นสไลเดอร์ Aqua Park & Waterslides Disco, คาสิโน และ Zodiac Theatre หรือ เพลิดเพลินกับเพลง และ ดนตรีสดกับบาร์ตามจุดต่างๆบนเรือ *Fitness: สระว่ายน้ำ, สปา และ ฟิตเนส *Activities: กิจกรรม การแสดงเกมส์ต่างๆ ที่จัดทั่วบริเวณของ Public area รวมถึงกิจกรรมสำหรับเด็กๆ Little Dreamers ,Club Teens Club เป็นต้น

DINING

The biggest challenge when cruising is choosing where to eat. Star Scorpio leaves you spoilt for choice with various dining options available.

- Bistro
- Dream Dining Room
- Mozzarella Ristorante & Pizzeria
- Silkroad
- The Lido
- The Palace Restaurant



BARS

Star Scorpio boasts some fresh new bars and concepts to enhance the Resorts World Cruises' experience. This is a great place to meet up with friends and enjoy some live music.

- Gelateria
- Lobby Café
- Oasis Bar
- Ocean Bar
- Palm Court
- Pool Bar
- Sky Bar
- Velvet Lounge

20.00 น. เรือสำราญ Star Voyager ออกจากท่าเรือ

วันที่ 2 มะละกา หรือ พอร์ตคลั่ง กัวลัมเปอร์ (มาเลเซีย) 08.00 AM



รับประทานอาหาร เข้า กลางวัน เย็น ตามห้องอาหารที่เรือจัดไว้ให้ตามอัธยาศัย

08.00 น.เรือจอดเทียบท่าที่ท่าเรือ มะละกา ประเทศมาเลเซีย สำหรับท่านที่จองทัวร์เสริมบนฝั่งกับทางเรือ พนักงานจะแจ้งเวลาจากเรือและสถานที่นัดพบบนเรือ ส่วนท่านที่สะดวกเดินทางท่องเที่ยวเองสามารถลงจากเรือหลังเวลาเรือจอด 1 ชั่วโมง, ท่านใดที่ไม่ลงจากเรือสามารถสนุกกับกิจกรรมต่างๆที่ทางเรือเตรียมไว้ให้ตลอดทั้งวัน โดยสามารถดาวน์โหลดได้จาก **RW Daily** ตารางกิจกรรมที่จะเป็น QR CODE อยู่ในห้องของท่าน สำหรับท่านที่พักผ่อนอยู่บนเรือสำราญสามารถรับประทานอาหาร เข้า กลางวัน เย็น บนเรือสำราญได้ตามอัธยาศัย



19.00 น. เรือส่งออกจากท่าเรือ มะละกา, ประเทศมาเลเซีย



ช่วงค่ำ เรือจะวาง

กระเป่าและกำหนดเวลาลงเรือให้ในห้องพักของท่าน ให้ท่านนำกระเป๋าเดินทางของท่านวางไว้หน้าห้องเพื่อนำพนักงานนำลงไปที่ท่าเรือในวันรุ่งขึ้น(สิ่งของที่ท่านจำเป็นต้องใช้ระหว่างวันให้ท่านแยกใส่ในกระเป๋าถือ)

ค่าวันนี้ท่านสามารถเคลียร์ค่าใช้จ่ายทั้งหมดกับทางเรือได้เพื่อความสะดวกในวันถัดไป
ถ้าท่านประสงค์จะถือกระเป๋าเดินทางลงด้วยตัวเองไม่จำเป็นต้องวางไว้ที่หน้าห้องพัก



1 Ropes Course & Zipline
 Feel the thrill of gliding above the ocean on a 35-metre zipline.



2 Rock Climbing Wall
 Challenge yourself on our mountainous rock climbing wall.



3 Waterslide Park
 Get drenched in fun on one of our six different waterslides.



4 Bar 360
 Catch live music and aerial acrobatic performances with a glass of champagne.



5 The Palace
 Indulge in European-style butler service and exclusive facilities.



6 Dream Dining Room
 Savour a wide variety of Asian and international cuisine.



7 Johnnie Walker House™
 Immerse yourself in the intricate world of premium Scotch whisky.



8 Bistro By Mark Best
 Relish contemporary Western cuisine from the internationally-acclaimed Australian chef.



9 Crystal Life™ Spa
 Rejuvenate mind, body and soul with our holistic Western and Asian spa experience.



10 Zodiac Theatre
 Enjoy live production shows from the acclaimed award-winning entertainment team.

รับประทานอาหาร เข้า กลางวัน เย็น ตามห้องอาหารที่เรือจัดไว้ให้ตามอัธยาศัย

วันนี้เรือสำราญ Star Voyager of the Seas จะล่องอยู่บนน้ำสากลตลอดทั้งวัน

ท่านสามารถสนุกสนานกับกิจกรรมบนเรือสำราญ โดนครูตารางกิจกรรมต่างๆได้ที่ นิตยสาร online

ของเรือ Star Voyager ชื่อ นิตยสาร The Daily เลือกรับประทานอาหารจากหลากหลายห้องอาหาร

ต่าง ๆบนเรือสำราญ ทั้ง 3 มื้อ พร้อมด้วยโชว์สนุกสนานทุกค่ำคืนที่ Zodiac Theatre วันละ 2 รอบ

ดื่มด่ำกับการนั่งดื่มเครื่องดื่มตาม บาร์ต่างๆบนเรือ หรือ สนุกกับการเล่นคาสิโน หรือ ช้อปปิ้งที่คุ้มค่าที่สุด

ฟรีตามอัธยาศัย



ท่านสามารถสนุกสนานกับกิจกรรมบนเรือสำราญ โดนครูตารางกิจกรรมต่างๆได้ที่ นิตยสาร online

ของเรือ Star Voyager ชื่อ นิตยสาร The Daily เลือกรับประทานอาหารจากหลากหลายห้องอาหาร

ต่าง ๆบนเรือสำราญ ทั้ง 3 มื้อ พร้อมด้วยโชว์สนุกสนานทุกค่ำคืนที่ Zodiac Theatre วันละ 2 รอบ

ดื่มด่ำกับการนั่งดื่มเครื่องดื่มตาม บาร์ต่างๆบนเรือ หรือ สนุกกับการเล่นคาสิโน หรือ ช้อปปิ้งที่คุ้มค่าที่สุด

ฟรีตามอัธยาศัย

“ ค่ะนี่พนักงานจะมี Tag กระเป๋าให้ท่าน ท่านสามารถผูกกระเป๋าของท่านแล้วนำมาวางไว้หน้าห้อง

ของท่านตามเวลาที่เรือกำหนด เพื่อที่พนักงานจะช่วยนำกระเป๋าของท่านลงจากเรือให้ท่าน

*ในวันรุ่งขึ้น / วันนี้ เรือจะแจ้งจุดคืน PASS PORT ให้ท่านทราบให้ท่านไปรับคืนตามสถานที่ที่เรือกำหนด / ท่านสามารถเคลียร์ค่าใช้จ่ายที่ท่านได้
ใช้ไปทั้งหมด และค่าทิปพนักงานบนเรือได้ในคืนนี้เพื่อความสะดวกในการลงจากเรือในวันสุดท้าย ”*

วันที่ 3 ท่าเรือสำราญ Singapore Cruise Center 07.00 PM

เช้า / กลางวัน รับประทานอาหารตามห้องอาหารที่เรือจัดไว้ให้

- 07.00 น . เรือสำราญ Star Voyager กลับถึงท่าเรือ ท่าเรือสำราญ Singapore Cruise Center

ตรวจสอบสัมภาระของท่านให้เรียบร้อยก่อนออกจากเรือ

อัตราค่าบริการ

รูปภาพ

แบบห้อง ขนาด รายละเอียดห้อง



Palace Villa (พาเลทวิลล่า)

From 54.5–63 sq.m Max Occupancy 4

Deck 9 / 10

2 Single Beds / 1 Double Sofa ed



Palace Penthouse (พาเลทเพนท์เฮ้าส์)

From 34–49.8 sq.m Max Occupancy 4–5

Deck 8 / 9 / 10

2 Single Beds / 1 Double Sofa Bed



Palace Deluxe Suite (พาเลทดีลักซ์สูท)

From 33.2–34 sq.m Max Occupancy 4

Deck 12

2 Single Beds / 1 Double Sofa Bed



Palace Suite (พาเลทสูท)

From 33.9–38.4 sq.m Max Occupancy 3–4

Deck 8 / 10

2 Single Beds / 1 Double Sofa Bed



Balcony Deluxe (ห้องระเบียงแบบดีลักซ์)

From 16.6 sq.m Max Occupancy 2

Deck 12

2 Single Beds / 1 Single Sofa Bed

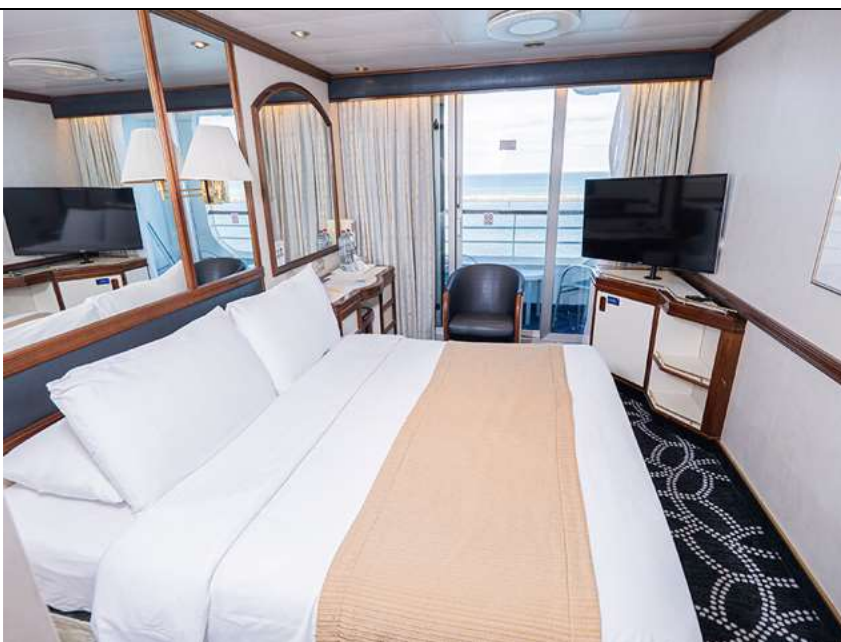

Balcony (ห้องมีระเบียง)

From 16.6 sq.m Max Occupancy 2–4

Deck 9 / 10 / 11

2 Single Beds / 1 Double Sofa Bed



Oceanview (ห้องมีหน้าต่าง)

From 12.5–21 sq.m Max Occupancy 2–4

Deck 5 / 6 / 8 / 9 / 10 / 11

2 Single Beds / 2 Pullman Beds



Interior (ห้องไม่มีหน้าต่าง)

From 12.5–21 sq.m Max Occupancy 2–4

Deck 5 / 6 / 8 / 9 / 10 / 11

2 Single Beds / 2 Single Beds + 2 Pullman Beds

สิ่งอำนวยความสะดวกบนเรือสำราญ Star Voyager

ชั้นที่ 4

รายชื่อสถานที่/กิจกรรม	ประเภทการบริการ
 <p>Clinic</p>	<p>คลินิกบนเรือสำราญเพื่อดูแลผู้โดยสาร</p>

ชั้นที่ 5

รายชื่อสถานที่/กิจกรรม	ประเภทการบริการ
 <p>Dream Dining Room</p>	<p>ฟรี / บริการอาหารจีน และ ตะวันตกในห้องอาหารหลักที่หรูหรา</p>
 <p>Lobby cafe</p>	<p>คาเฟ่ ☐ ที่ตั้งอยู่บริเวณล็อบบี้กลางเรือสำราญ สามารถนั่ง จิบชา กาแฟ และ เครื่องดื่ม</p>
 <p>Palace Reception</p>	<p>บริเวณต้อนรับพิเศษสำหรับแขกที่เข้าพักในห้องพักระดับ "Palace" ซึ่งเป็นห้องพักระดับสูงสุดบนเรือสำราญ</p>
 <p>Shore Excursions & Reception</p>	<p>เป็นจุดบริการให้ข้อมูลและช่วยเหลือผู้โดยสารบนเรือ</p>



ชั้นที่ 6

รายชื่อสถานที่/กิจกรรม	ประเภทการบริการ
------------------------	-----------------

	Silk road	ห้องอาหารบรรยากาศทรูทรูสไตล์จีน เมนูอาหารจีนแบบต้นตำหรับดั้งเดิม และ เมนูจีนพรีเมียม
	The Bistro	ห้องอาหารบรรยากาศทรูทรูสไตล์ยุโรปอาหารทะเลสดๆ ชั้นเลิศ
	The Dream Boutiques	ร้านค้าปลอดภาษีที่จำหน่ายสินค้าหลากหลายประเภท

ชั้นที่ 7

รายชื่อสถานที่/กิจกรรม		ประเภทการบริการ
	Ocean Bar	บาร์บนเรือสำราญที่ผู้โดยสารสามารถมาพักผ่อน, สังสรรค์, และ เพลิดเพลินกับเครื่องดื่มต่างๆ
	Palm Court	ห้องอาหารบนเรือสำราญที่มีบรรยากาศทรูทรู และ ผ่อนคลาย
	Velvet Lounge	เลานจ์กึ่งทะเลที่ดื่มด่ำกับค็อกเทลระดับพรีเมียม
	Zodiac Theatre	โรงละครขนาดใหญ่บนเรือสำราญ ใช้สำหรับการแสดงโชว์ การแสดงดนตรี และการแสดงอื่นๆ
	The Vibe Check	พื้นที่ความความบันเทิงสำหรับเด็กๆบนเรือและผู้ปกครอง
	Shuffleboard	เกมส์กีฬาและกิจกรรมสันทนาการบนเรือ

	RW@Sea Casino	คาสิโนที่จัดไว้สำหรับผู้โดยสารที่ต้องการเสี่ยงโชค
	The Playbook E-Pub	ที่ให้ข้อมูลเกี่ยวกับกิจกรรมและสิ่งอำนวยความสะดวกต่างๆ บนเรือ สำราญ

ชั้นที่ 8

รายชื่อสถานที่/กิจกรรม		ประเภทการบริการ
	Mozzarella Ristorante & Pizzeria	บริการอาหารอิตาเลียนแบบผสมผสานสมัยใหม่ โดยมีเมนูเด่นเป็น อาหารอิตาเลียนคลาสสิกและพิซซ่า
	Casino Bar	บาร์บนเรือสำราญที่ผู้โดยสารสามารถมาพักผ่อน, สังสรรค์, และ เพลิดเพลินกับเครื่องดื่มต่างๆ

ชั้นที่ 12

รายชื่อสถานที่/กิจกรรม		ประเภทการบริการ
	Gelateria	ร้านไอศกรีมสไตล์อิตาเลียน
	Pool Bar	บาร์ริมสระน้ำบริการเครื่องดื่มแอลกอฮอล์ และเครื่องดื่มไม่มีแอลกอฮอล์
	Little Dreamers Club /Teens Club	พื้นที่กิจกรรมสำหรับเด็กๆ

ชั้นที่ 14

รายชื่อสถานที่/กิจกรรม		ประเภทการบริการ
	Oasis Bar	บาร์บนเรือสำราญ มีเครื่องดื่มหลากหลายประเภท เช่น ค็อกเทล, ไวน์ เบียร์ และเครื่องดื่มไม่มีแอลกอฮอล์ ☐
	Palace Restaurant	ห้องอาหารที่ให้บริการอาหาร และประสบการณ์ ☐ การรับประทานอาหาร อาหารระดับพรีเมียม
	The Lido	ห้องอาหารหลักเป็นบุฟเฟ่ต์ ☐ บนเรือสำราญ ให้ ☐ บริการอาหาร นานาชาติหลากหลายประเภท เปิด เช้า กลางวัน และเย็น
	Adventure Park (Rock Wall, Walk the Plank, Zipline)	กิจกรรมสันทนาการบนเรือสำราญ เช่น ปีนหน้าผาจำลอง, เดินบน กระจาด และโหนสลิง (Zipline)

ชั้นที่ 15

รายชื่อสถานที่/กิจกรรม		ประเภทการบริการ
	Sky Bar	บาร์บริการเครื่องดื่มแอลกอฮอล์ และเครื่องดื่ม ☐ ไม่มีแอลกอฮอล์ ☐
	Aqua Park / Water Slides	พบความตื่นเต้น สนุกสนานกับสวนน้ำ และ เครื่องเล่นสไลเดอร์ ☐
	Symphony Fitness/ Salon/ Spa	บริการสระว่ายน้ำ ฟิตเนส ร้านเสริมสวย และ สปา

พีเรือเดินทาง

2 Nights Melaka Cruise (Sun)

Sep 6, 13

DAY	DESTINATION	ETA	ETD
Sun	Singapore	-	8pm
Mon	Melaka	8am	7pm
Tue	Singapore	7am	-

2 Nights Kuala Lumpur Cruise (Sun)

Sep 20

DAY	DESTINATION	ETA	ETD
Sun	Singapore	-	8pm
Mon	Kuala Lumpur (Port Klang)	8am	6pm
Tue	Singapore	7am	-

หมดเขต 31 ก.ค 69

เดินทาง 6-8 / 13-15 / 20-22 ก.ย 69

ประเภทห้องพัก	ท่านที่ 1-2 (ราคาเริ่มต้น) (บาท / ต่อท่าน)	ท่านที่ 3-4 (ราคาเริ่มต้น) (บาท / ต่อท่าน)
ห้องพักแบบไม่มีหน้าต่าง (Inside)	9,900.-	4,900.-
ห้องพักแบบมีหน้าต่าง(Oceanview)	11,900.-	5,900.-
ห้องพักแบบมีระเบียง (Balcony)	13,900.-	6,900.-
ห้องพักพาเลซสวีท (Palace Suite)	22,900.-	11,900.-
<p>** ไม่รวม-ค่าทิปพนักงาน (ชำระบนเรือ) สำหรับห้อง Inside, Oceanview USD 20 /ท่านคืน ห้อง Balcony ,Balcony Deluxe USD 25 /ท่านคืน ห้อง Suite USD 30 /ท่านคืน **</p>		

*สงวนสิทธิ์การเปลี่ยนแปลงราคาโดยไม่แจ้งล่วงหน้า กรุณาเช็คราคาอีกครั้งเมื่อต้องการจองเรือ

หมดเขต 31 ก.ค 69

เดินทาง 13-15 / 20-21 ก.ย 69

ประเภทห้องพัก	ท่านที่ 1-2 (ราคาเริ่มต้น) (บาท / ต่อท่าน)	ท่านที่ 3-4 (ราคาเริ่มต้น) (บาท / ต่อท่าน)
ห้องพักแบบไม่มีหน้าต่าง (Inside)	8,900.-	3,900.-
ห้องพักแบบมีหน้าต่าง(Oceanview)	9,900.-	4,900.-
ห้องพักแบบมีระเบียง (Balcony)	11,900.-	5,900.-
ห้องพักพาเลซสวีท (Palace Suite)	18,900.-	9,900.-
<p>** ไม่รวม-ค่าทิปพนักงาน (ข้าราชการเรือ) สำหรับห้อง Inside, Oceanview USD 20 /ท่าน/คืน ห้อง Balcony ,Balcony Deluxe USD 25 /ท่าน/คืน ห้อง Suite USD 30 /ท่าน/คืน **</p>		

*สงวนสิทธิ์การเปลี่ยนแปลงราคาโดยไม่แจ้งล่วงหน้า กรุณาเช็คราคาอีกครั้งเมื่อต้องการจองเรือ

WIFI PACKAGE

Wifi Packages (in SGD)					
Packages	1 Night	2 Nights	3 Nights	4 Nights	5 Nights
Standard (Full Cruise) - 1 Device	12	24	36	48	60
Standard (Full Cruise) - 2 Devices	21	42	63	84	105
Standard (Full Cruise) - 3 Devices	32	64	96	128	160
Standard (Full Cruise) - 4 Devices	41	82	123	164	205
Premium (Full Cruise) - 1 Device	18	36	54	72	75
Premium (Full Cruise) - 2 Devices	33	66	99	132	165
Premium (Full Cruise) - 3 Devices	50	100	150	200	250
Premium (Full Cruise) - 4 Devices	63	126	189	252	315
Standard (24 Hours) - 1 Device	20	20	20	20	20
Premium (24 Hours) - 1 Device	32	32	32	32	32
<i>Standard: Connect to the Internet at basic speeds. Premium: Connect to the Internet at prime speeds.</i>					

Before Cruise

PACKING ESSENTIALS



Mandatory online check-in is available from booking and closes 48 hours before departure.



Passport (with at least 6 months validity), Cruise Ticket & applicable VISA requirements



A photocopy of Passport & Cruise Confirmation Slip



Cash (in NTD) & Credit Cards

DEPARTURE DAY



Arrive at the terminal at assigned time on Cruise Ticket



Check-in Luggage



Collect Cabin Card

Keelung East Passenger Terminal

No.1, Chung-Cheng Road, Keelung 20202, Taiwan R.O.C.

Keelung West Passenger Terminal

No. 16, Gangxi Street, Renai District, Keelung

DO NOT BRING



Flammable Liquids or Chemicals



Electrical Items i.e. Coffee Maker, Iron, Cooking Appliances, Extension Cords etc



Alcohol



Illegal Drugs



Raw Food

ราคานี้รวม

- 1.ห้องพักบนเรือ 2 คืน
- 2.อาหารทุกมื้อบนเรือสำราญ(ยกเว้นอาหารพิเศษมีค่าใช้จ่ายเพิ่มเติม)
- 3.ค่าภาษีเรือ
- 4.กิจกรรมและความบันเทิงบนเรือ

ราคานี้ไม่รวม

- 1.ค่าทิปพนักงาน (ชำระบนเรือ)

Inside , Oceanview USD / 20 / ท่าน / คืน

Balcony , Deluxe Balcony USD 25 / ท่าน / คืน

Palace Suite ขึ้นไป USD 30 / ท่าน / คืน

- 2.ทัวร์พิเศษที่ซื้อเพิ่มกับทางเรือ
- 3.อาหาร และเครื่องดื่มที่สั่งพิเศษเพิ่มเติมกับทางเรือ
- 4.ค่าใช้จ่ายส่วนตัว เช่น ค่าโทรศัพท์
- 5.ค่าแพคเกจเครื่องดื่มบนเรือ
- 6.ค่า Wifi บนบนเรือ
- 7.ค่าประกันการเดินทางอุบัติเหตุ
- 8.ค่าภาษีมูลค่าเพิ่ม 7% และภาษีหัก ณ ที่จ่าย

****ทางบริษัทมีบริการตัวเครื่องบินราคาพิเศษและบริการยื่นวีซ่าครบวงจร****

เงื่อนไขการจอง

- 1.ชำระเต็มจำนวนทันที หลังได้รับการยืนยันห้องพัก
- 2.ส่งหน้า Pass Port ในการจองเท่านั้น
- 3.ขอสงวนสิทธิ์ในการเปลี่ยนแปลงราคาทั้งนี้ขึ้นอยู่กับระยะเวลาในการจองและจำนวนห้องว่างบนเรือที่เหลือยู่ที่และการผันผวนของอัตราแลกเปลี่ยนเงินเงินดอลลาร์สหรัฐ

เงื่อนไขการยกเลิก

เนื่องจากเป็นโปรพิเศษ ขอสงวนสิทธิ์การเปลี่ยนแปลงหลังการจอง ทางบริษัทฯ เรียกเก็บเงิน 100% ทุกกรณี

เงื่อนไขการเดินทาง

- 1.ผู้มีครรภ์ กรณีอายุครรภ์เกิน 24 สัปดาห์ ไม่อนุญาตให้ขึ้นเรือ สำหรับเด็กอายุต่ำกว่า 6 เดือน ไม่อนุญาตให้ขึ้นเรือ
- 2.เตรียมพาสปอร์ตมา ณ วันเดินทางทุกครั้ง และต้องมีอายุมากกว่า 180 วัน นับจากวันเดินทางกลับ
- 3.บริษัทฯสงวนสิทธิ์ที่จะไม่รับผิดชอบต่อค่าชดเชยความเสียหายไม่ว่ากรณีที่เกิดจากเหตุสุดวิสัยที่ทางบริษัทฯ ไม่สามารถควบคุมได้ เช่น การนัดหยุดงาน, จลาจล, การล่าช้าหรือยกเลิกของเที่ยวบิน, การเปลี่ยนแปลงโปรแกรมการท่องเที่ยวให้เหมาะสมตามสภาพอากาศและฤดูกาล หรือเกิดเหตุสุดวิสัยในการเดินทาง
- 4.บริษัทฯสงวนสิทธิ์ในการที่จะไม่รับผิดชอบต่อค่าชดเชยความเสียหายอันเกิดจากเหตุสุดวิสัยที่ทางบริษัทฯ ไม่สามารถควบคุมได้ เช่น การนัดหยุดงาน, จลาจล, การล่าช้าหรือยกเลิกของเที่ยวบิน, การเปลี่ยนแปลงโปรแกรมการท่องเที่ยวให้เหมาะสมตามสภาพอากาศและฤดูกาล หรือเกิดเหตุสุดวิสัยในการเดินทาง
- 5.บริษัทฯสงวนสิทธิ์ในการเปลี่ยนแปลงโปรแกรมรายการท่องเที่ยวโดยไม่ต้องแจ้งให้ทราบล่วงหน้า
- 6.บริษัทฯสงวนสิทธิ์ในการเปลี่ยนแปลงอัตราค่าบริการโดยไม่ต้องแจ้งให้ทราบล่วงหน้า
- 7.การทำท่านไม่เดินทางไปขึ้นเรือที่ท่าเรือตามเวลาที่เรือกำหนดถือว่าท่านละสิทธิ์ไม่ใช้บริการไม่ว่ากรณีใดก็ตาม
- 8.เมื่อท่านออกเดินทางไปกับคณะแล้ว ถ้าท่านงดการใช้บริการรายการใดรายการหนึ่ง หรือไม่เดินทางพร้อมคณะถือว่าท่านละสิทธิ์ไม่อาจเรียกร้องค่าบริการและเงินคืน ไม่ว่ากรณีใดๆ ทั้งสิ้น

เงื่อนไขการใช้บริการ

1. แพคเกจนี้ ไม่มีเจ้าหน้าที่ทัวร์เช็คอินบัตรโดยสารตลอดจนอำนวยความสะดวกในระหว่างการท่องเที่ยว
2. ในกรณีที่ลูกค้าต้องออกตัวโดยสารภายในประเทศหรือต่างประเทศกรุณาติดต่อเจ้าหน้าที่ของบริษัทฯ เพื่อตรวจสอบใบคอนเฟิร์มจากทางเรือสำราญก่อนทุกครั้งว่าได้ทำการคอนเฟิร์มการจองเรือสำราญเรียบร้อยแล้ว ถ้าซื้อตั๋วเครื่องบินก่อนได้รับใบคอนเฟิร์มจากเรือทางบริษัทฯจะไม่รับผิดชอบค่าใช้จ่ายในทุกกรณี

เงื่อนไขและความรับผิดชอบ

บริษัทฯเป็นเพียงผู้ให้บริการรับจองแพคเกจทัวร์เรือสำราญในต่างประเทศซึ่งไม่อาจรับผิดชอบต่อความเสียหายต่างๆที่อยู่เหนือการควบคุมของเจ้าหน้าที่บริษัทฯหากเกิดการนัดหยุดงานจลาจล เปลี่ยนแปลงกำหนดเวลาในตารางการเดินทางเรือและการตอบปฏิเสธการเข้าและออกเมืองของเจ้าหน้าที่ตรวจคนเข้าหรือออกเมืองอันเนื่องมาจากมีสิ่งผิดกฎหมายหรือเอกสารการเดินทางไม่ถูกต้องหรือการถูกปฏิเสธในกรณีอื่นๆ